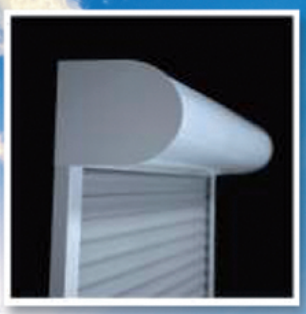

# DLACZEGO HI-THERM?

## CIEPŁE ROLETY!

HI-THERM to rolety zaprojektowane z myślą o uzyskaniu ponadprzeciętnych właściwości termicznych. Dzięki zastosowaniu najwyższej jakości profili aluminiowych ALUPROF PREMIUM CLASS ocieplonych niskoprężną pianką poliuretanową o wysokiej gęstości oraz skrzynek i prowadnic wraz z system uszczelek docieplających. Możemy zaproponować roletę której właściwości pozwalają na zmniejszenie strat ciepła do 40% dla starego budownictwa oraz do 25% dla nowych pasywnych budynków.

Poniżej znajdują się wyniki badania termowizyjnego na podstawie, którego monitorujemy straty ciepła w otworach okiennych bez zamontowanych rolet, ze zwykłymi roletami zewnętrznymi oraz roletami HI-THERM

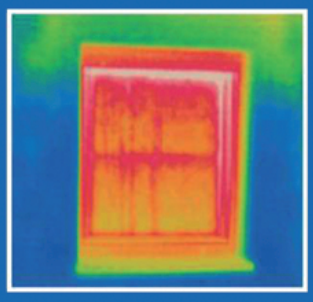

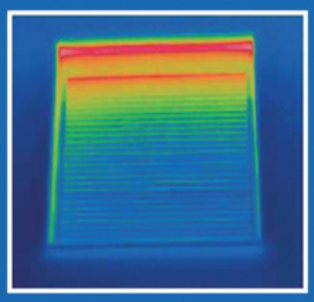

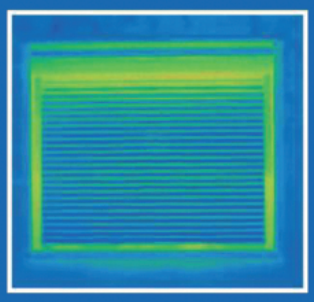

BARDZO DOBRA IZOLACJA ENERGETYCZNA (brak utraty ciepła)

DOBRA IZOLACJA ENERGETYCZNA

NIEDOSTATECZNA IZOLACJA ENERGETYCZNA (duże straty ciepła)

## BEZPIECZEŃSTWO PRZEDE WSZYSTKIM!

Wysokiej jakości aluminium stosowane w roletach HI-THERM stanowi skuteczną zaporę przed osobami trzecimi. Dodatkowo rolety można wyposażyć w systemy ryglowań listwy dolnej oraz wieszaki dociskowe. Rolety HI-THERM pozwalają czuć się bezpiecznie, cicho i pewnie we własnym domu!

## JESZCZE WIĘCEJ KOLORÓW

| | | | | | | |
|---|---|---|---|---|---|---|
| srebrny | beżowy | brązowy | biel kremowa | bordo | jasny szary | szary antracyt |
| biały | ciemne drewno | żółty | kość słoniowa | czarny | ultra biały | bazaltowy szary |
| szary | jasne drewno | czerwony | zieleń jodłowa | mahoń | złoty dąb | kwarcowy szary |
| ciemnobeżowy | ciemnobrązowy | zielony | stalowy niebieski | orzech | złoty dąb | betonowy szary |
| | | | | wenge | winchester | nielakierowany* |

Kolory nie odwzorowują wiernie kolorów rzeczywistych.
Dostępność kolorów zależy od typu profilu.
* Na zamówienie możliwość lakierowania w pełnej gamie kolorów.

## FUNKCJONALNOŚĆ!

Rolety HI-THERM wykonujemy w czterech skrzynkach dając tym samym możliwość montażu na etapie budowy lub w istniejących budynkach.

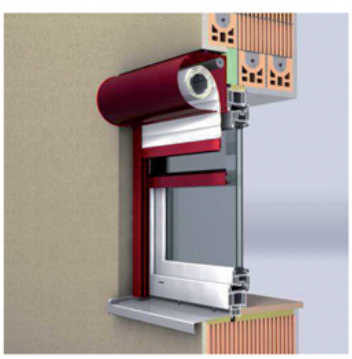

## HI-THERM W DOMACH INTELIGENTNYCH

Dla zwiększenia komfortu użytkowania rolety HI-THERM można rozbudować o zaawansowane silniki radiowe z czujnikami przeciążeniowymi oraz wyłącznikami termicznymi. Specjalne zaprojektowane zegarowe piloty centralne z wyświetlaczami pozwalają w prosty sposób skonfigurować rolety do inteligentnego sterowania.

Sprężyny

Silniki elektryczne

Piloty

Przełączniki klawiszowe i kluczykowe

Przełączniki zegarowe

**HI-THERM TO 100% SATYSFAKCJI POTWIERDZONEJ 4 LETNIĄ GWARANCJĄ**